

DEUTSCHES PATENTAMT

Deutsches Patentamt · 80297 München

München, den 07. 11. 94

Telefon: (0 89) 21 95 - 2151

Aktenzeichen: P 44 10 356.5

Herren Patentanwälte
ter Meer, Müller,
Steinmeister & Partner
Artur-Ladebeck-Str. 51

Ihr Zeichen: Wi/ki

33617 Bielefeld

Bitte Aktenzeichen bei allen Ein-
gaben und Zahlungen angeben!

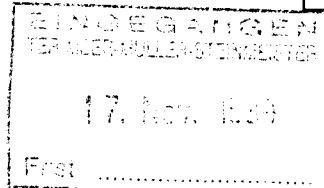

Auf den Antrag vom 08.06.1994

Bisherige(r) Anmelder (Inhaber): Miele & Cie GmbH & Co, 33332 Gütersloh, DE

Erwerber: Hans Dietrich, Julius-Leber-Str. 2, 33332 Gütersloh, DE

Die Anmeldungen bzw. Schutzrechte, deren Aktenzeichen aus der angehefteten Liste ersichtlich sind, werden antragsgemäß für den die oben bezeichneten Erwerber weiterbehandelt bzw. auf diese(n) umgeschrieben.

Als Vertreter gemäß § 25 Patentgesetz bzw. § 20 Gebrauchsmustergesetz werden Sie vermerkt.

Bei Anmeldungen und Schutzrechten, die veröffentlicht sind oder in deren Akten die Einsicht jedermann freisteht, wurde die Rolle entsprechend berichtet.

Anlage: 1



Hm

A 9133
7 93 - m2
Annahmestelle und
Nachtbriefkasten
nur
Zweibrückenstraße 12

Dienstgebäude
Zweibrückenstraße 12 (Hauptgebäude)
Winzererstraße 47a / Saarstraße 5
Zweibrückenstraße 5-7 (Breiterhof)

Hausadresse (für Fracht)
Deutsches Patentamt
Zweibrückenstraße 12
80331 München

Telefon (089) 2195-0
Telefax (089) 2195-2221
Telex 5 23 5 34

Banken: Postgiroamt München
791 91-803 (BLZ 700 100 80)
Landeszentralbank München
700 010 54 (BLZ 700 000 00)